

Coupe BB - 50°

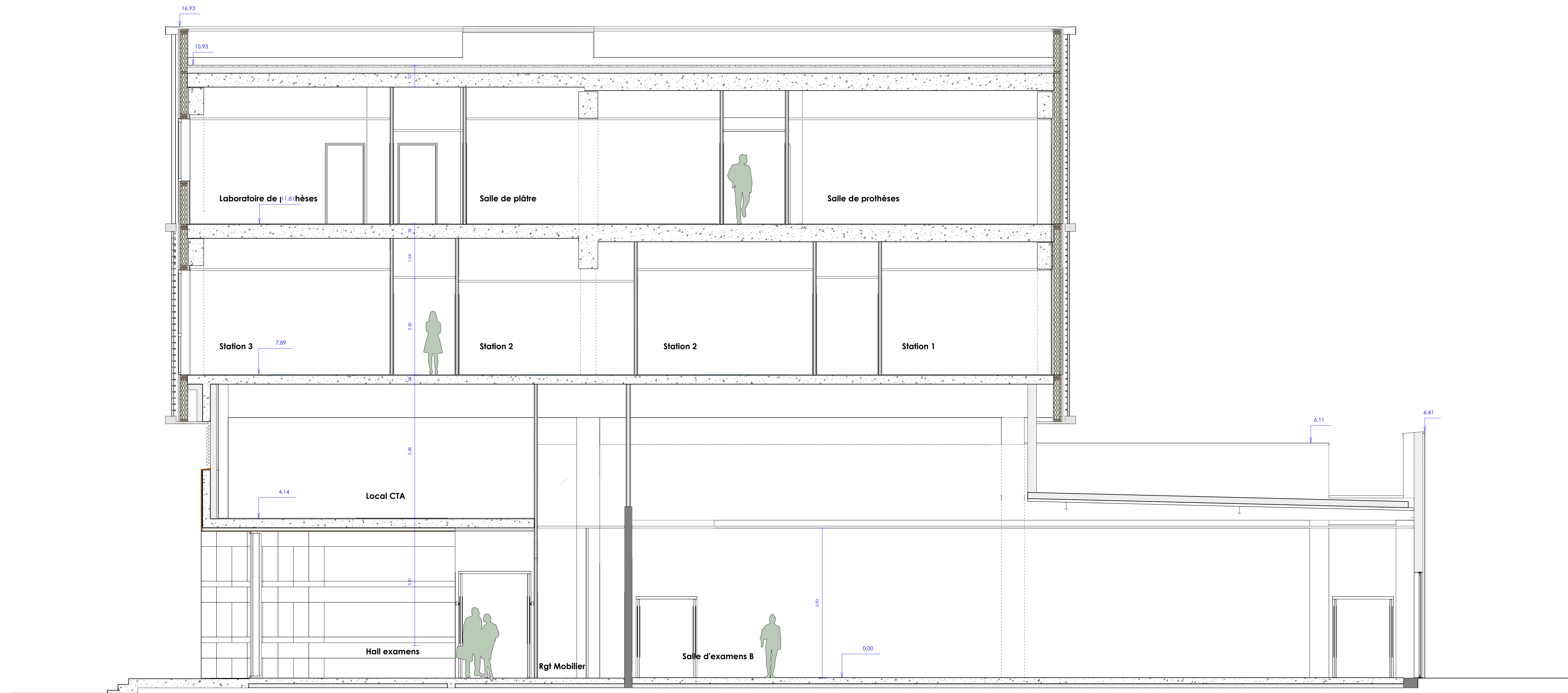

Coupe AA - 50°

RENÉ-PIERRE ORTIZ  
RICHARD LANG  
RODRIGUE THIEMANN  
MARIE RÉAL  
OLIVIER LINGELSER  
MATTHIEU ORTIZ

36, rue du 22 novembre | Strasbourg  
mailbox@architectes-aea.com  
03 90 23 58 00 | [architectes-aea.com](http://architectes-aea.com)

Société civile professionnelle au capital de 100 000€  
APE 7112Z - RCS Strasbourg 810755660 - TVA FR  
43 810755660

**MAÎTRE D'OUVRAGE**

Université de Bourgogne  
Esplanade Erasme  
21000 Dijon

**BUREAUX D'ÉTUDES**

SODEBA GINKO  
2, avenue  
Léopold Bertot  
51000 CHALONS  
EN CHAMPAGNE

**Sodeba  
Ginko**  
INGÉNIEUR - CORSE

VENATHEC  
23, Boulevard  
de l'Europe  
BP 10101  
54503  
VANDOEUVRE LES NANCY

**VENATHEC**  
Ingénierie

**ALPHA  
PROCESS**  
3A Rue du 22 novembre  
67000 STRASBOURG

| 00 |

| Première diffusion

**Bâtiment Santé B4 - Dijon**

Coupe AA et BB

23.06.2025 | 2024-058

PHASE  
DCE

LOT  
ARCH

ÉTAGE  
-

AMÉTEUR  
AEA Architectes - SB

ACHELLE  
1 : 50

ARCH-06 Ind. 0